

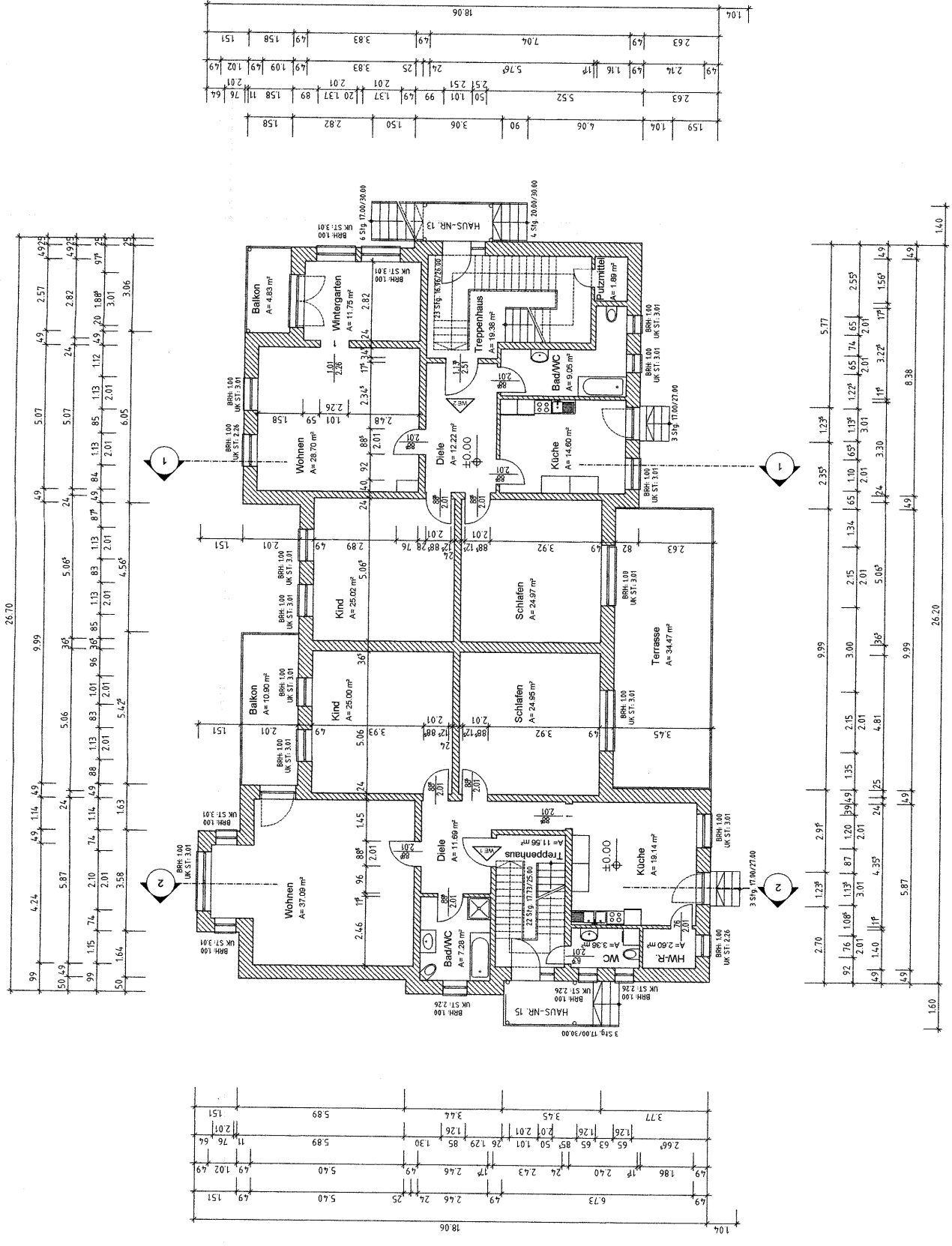

**Bauvorhaben:
Modernisierung
und Sanierung eines
Wohnhauses mit 5 WE**

Bauort:	31061 Alfeld (Leine) OT. Godeanu
Straße:	An der Bundesstraße 13-15
Gemarkung:	Dehnsen
Gemeinde:	Alfeld (Leine)
Flur:	4
Flurstück:	99/28 und 128/28
Bauherr:	
Verfasser:	
Darstellung:	GRUNDRISS ERDGESCHOSS
Maßstab:	M 1 : 100
Plangröße u. Plan-Nr.:	A2
Datum:	26.11.2004



GRUNDRISS ERDGESCHOSS M 1 : 100